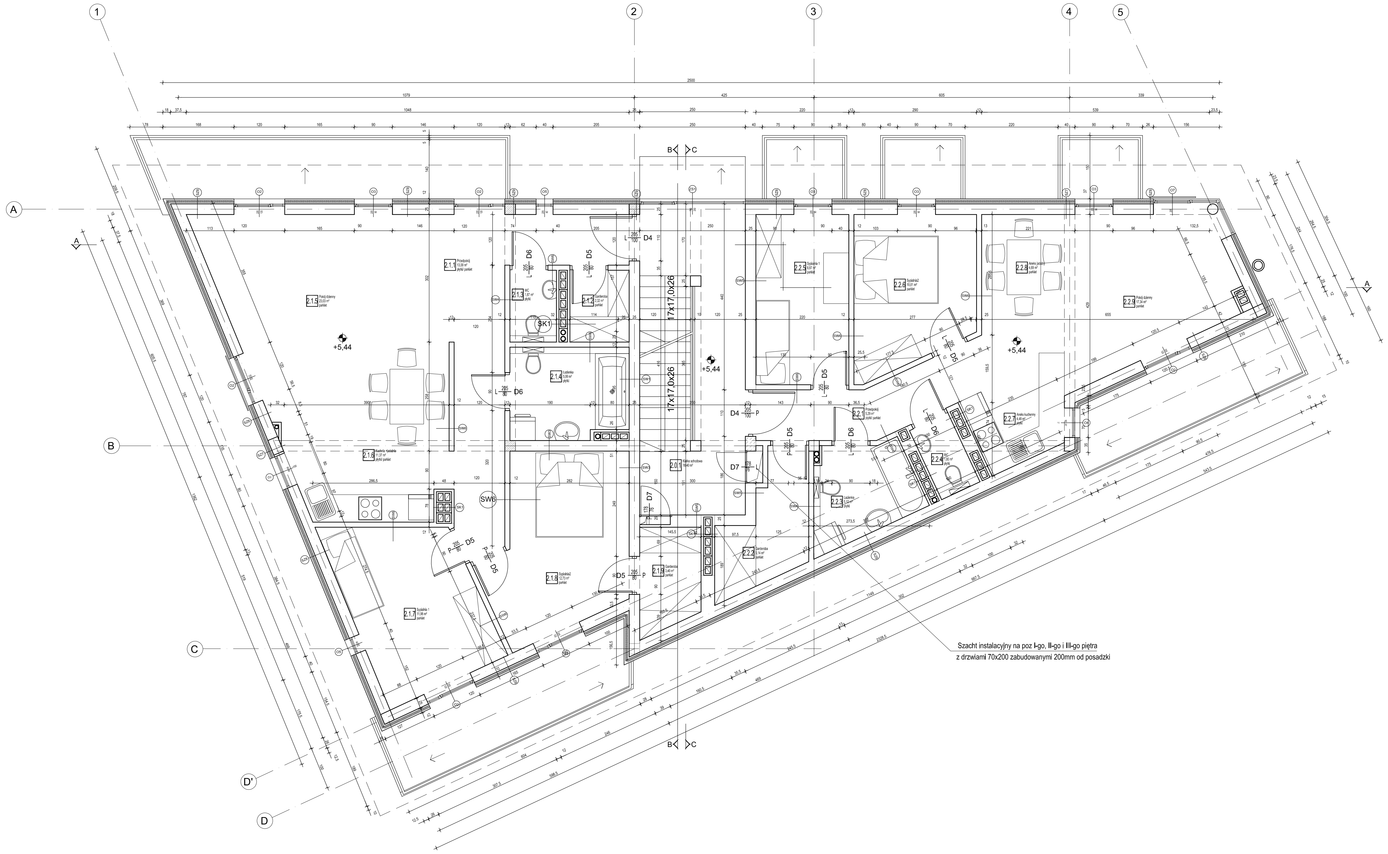

	ŻELBET
	POROTHERM 25, 11,5, 8
	CEGŁA KRATÓWKA
	BETON KOMÓRKOWY
	ZAPRAWA CEMENTOWO- STYROPIANOWA

UWAGI

1. Projekt należy rozpatrywać łącznie z projektem konstrukcyjnym.
2. Projekt nie zawiera wszystkich rozwiązań łączących projektem instalacyjnym oraz wszystkich szczegółowych rozwiązań technicznych podlega jednoznacznie przez architektę.
3. Każdy wykonawca powinien sprawdzić czy nie wystąpują kolizje w wyzyskaniu pracy(ręcznych i wszystkich przewodów i urządzeń ko- nieczne do montażu i wykonania robót budowlanych i instalacyjnych i zgłaszać Projektanta wskazującą skutki dokonanych zmian.
4. Wszystkie wymiary powinien sprawdzić czy nie wystąpują kolizje w wyzyskaniu pracy(ręcznych i wszystkich przewodów i urządzeń ko- nieczne do montażu i wykonania robót budowlanych i instalacyjnych i zgłaszać Projektanta wskazującą skutki dokonanych zmian.
5. Wszystkie dane dotyczące istniejącej zabudowy należy sprawdzić ondiłem i zaaprobowane przez inwestora przez montażem.
6. Na etapie robót ziemnych należy zachować szczególną ostrożność w zbliżeniu do istniejącej zabudowy i w przypadku wystąpienia ewentualnych pustrzeń i pęknięć zgłaszać Projektanta.
7. W przypadku rozbieżności pomiędzy stanem na budowie a stanem na rysunku należy bezzwłocznie powiadomić Projektanta.
8. Na etapie robót wykonywać na stoli. Obowiązują wymiary podane.
9. W przypadku rozbieżności pomiędzy stanem na budowie a stanem na rysunku należy bezzwłocznie powiadomić Projektanta.
10. Wszystkie wymiary powinien sprawdzić czy nie wystąpują kolizje na- ne do montażu i wykonania robót budowlanych i instalacyjnych i zgłaszać Projektanta wskazującą skutki dokonanych zmian.

POZIOM ±0.00 PROJEKTU WYNOSI 297.45 m.n.p.m.

GRUPA 68 ARCHITEKCI

GRUPA 68 ARCHITEKCI
31-047 KRAKÓW, UL.SARNEGO 7/10
e-mail:grupa68@poczta.onet.pl
www.grupa68.com.pl

PROJEKT
Zespół mieszkaniowy

OBIEKT
BUDYNEK MIESZKALNY WIELORODZINNY

LOKALIZACJA
Kraków

ADRES
ul. Wodna

NUMERY DZIAŁEK
22/211

INWESTOR
EKKO INVEST s.c. Katarzyna Pałowicz, Wojciech Pałowicz

ADRES INWESTORA
30-211 Kraków, ul. Piastowska 8

STADIUM
Projekt wykonawczy

BRANŻA
Architektura

TEMAT RYSUNKU
Rzut drugiej kondygnacji

SKALA
1:50

PROJEKTANT **arch. Tomasz Trzaskalik**	PODPIS
NR UPRAWNIEŃ **108/87**	
NR WPIS. DO ZBIT **MP-0605**	
SPRAWDZAJĄCY **DARIUSZ SYKTA**	PODPIS
NR UPRAWNIEŃ **154/98**	
NR WPIS. DO ZBIT **MP-0574**	
ZESPÓŁ PROJEKTOWY **Maciej Wierzbiński**	

DATA **12.2007**	NAZWA PLIKU
ZMIANA **A**	NR RYSUNKU **8**

Zastrzega się wszelkie prawa wynikające z Ustawy o prawie autorskim. Rysunek, kosztorys nie może być w całości lub w części przerysowany, skopiowany lub odtwarzany komputerowo bez pisemnej zgody firmy GRUPA 68 ARCHITEKCI w Krakowie.